# MINISTÈRE DE LA SANTE
## PRÉSENTATION
# Portail Guinéen d'information de santé MSP

**Conakry: 13. – 14.06.2022**

*Dr. HUBER, Goetz | GIZ / PASA2*

**Formation utilisation du Portail Guinéen Information Santé - Insertion de contenu (HASUIGUI)**

***Vue globale Portail / comparaison autres sites Web***

SMSI-MS
Service de Modernisation des Systèmes d'Information
Cofinancé par l'Union européenne
coopération allemande
DEUTSCHE ZUSAMMENARBEIT
EXPERTISE FRANCE
GROUPE AFD

# PLAN DE PRESENTATION

1. Site web MSP vs Portail Guinéen d'information de santé
2. Page index Portail Info santé (section principale / navigation)
3. CMS Wordpress | Contrôle d’accès | alimentation décentralisée
4. Menues
5. Comparaison avec autres sites existants en Guinée
6. Annexes

15.03.2022

SMSI-MS
Service de Modernisation des Systèmes d'Information

République de Guinée
Travail – Justice – Solidarité
Ministère de la Santé
Votre santé, Notre priorité !

Cofinancé par l'Union Européenne

coopération allemande
DEUTSCHE ZUSAMMENARBEIT

giz

# GIZ-PASA2: Volet 1 – partie Gestion de connaissances / Appui SMSI

Concevoir un système de gestion du savoir et base de données accessible en intranet et internet

Renforcement des capacités en gestion électronique des documents, utilisation nouvelles technologies

# OBJECTIFS formation

Former partenaires clés MSP et PTF sur l'utilisation du portail Guinéen d'information de santé

- Présenter/discuter le contenu existant
- leurs permettre ***d'insérer contenus:*** ajouter, modifier et publier: documents, articles, évènement, partenaire, média et liens

14.06.2022

SMSI-MS
Service de Modernisation des Systèmes d'Information

République de Guinée
Travail – Justice – Solidarité
Ministère de la Santé
Votre santé, Notre priorité !

Cofinancé par l'Union Européenne

coopération allemande
DEUTSCHE ZUSAMMENARBEIT

giz

# Site web MSP vs Portail Information GN

SMSI-MS

**https://sante.gov.gn/**

## Site web

- ❑Site vitrine MSP
- ❑Site de référence pour l'actualité du MS
- ❑Communication sur politique
- ❑Contenus sous contrôle stricte de la politique de communication du MS et/ou du gouvernement

## Portail web

- ❑Point d'entrée secteur santé GN
- ❑Zone partage ressources (documents, médias, etc..) en santé
- ❑Référencement ressources internes et externes
- ❑Contenus sous responsabilité acteurs secteur santé (Etat, PTF, OSC, Universités, etc…) qui en sont les auteurs

➔ administration décentralisé contenu

SMSI-MS

https://portail.sante.gov.gn/

# Portail Guinéen d'information de santé

**Système Sante**

**Grand Publique**

**Gestion de connaissance**

**Santé Publique et Recherche**

- Documents / liens utiles
- Carte interactive  structures santé,
- Flux RSS (Cellule Com, OMS, ..)
- Galeries
- Blogs

1. **Documents, multimédias secteur santé en Guinée**
2. **Promotion utilisation du numérique**
3. **Référencement ressources externes internationaux (liens, partenaires, etc…)**

➔ *Présentation au Cabinet MSP 25.04.2022 – en attente des recommandations*

SMSI-MS

**https://portail.sante.gov.gn/**

# Structuration Page Index

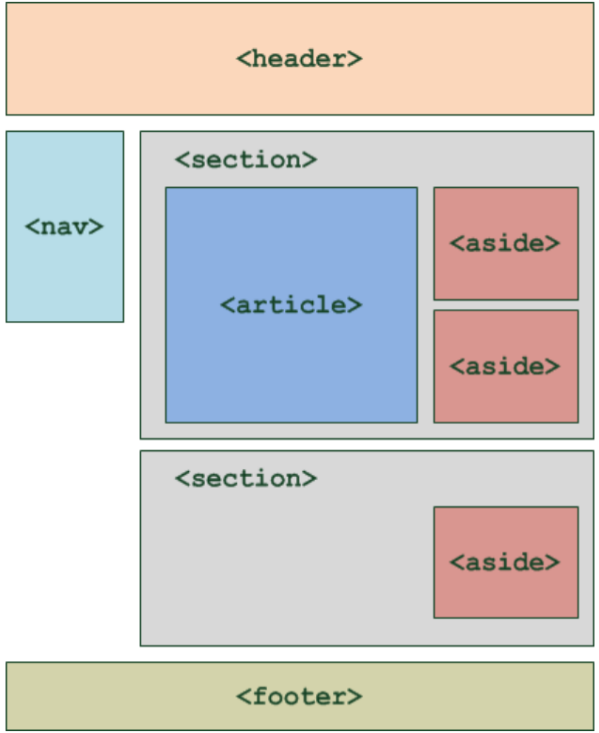


https://openclassrooms.com/fr/courses/1603881-apprenez-a-creer-votre-site-web-avec-html5-et-css3/1605881-structurez-votre-page

| A gauche / contenu | A droite / navigation |
|---|---|
| DERNIÈRES ARTICLES<br><br>DERNIÈRES PUBLICATIONS | TABLEAU INTERACTIF des liens<br>Cartographie des Structures de Santé en Guinée<br>FLUX RSS réseaux sociaux<br>Secteur Santé GN |
| PROGRAMMES DE SANTE | Catégories principales<br>Année de Publication<br>Type de Document<br>Institutions Auteurs |
| NOS PARTENAIRES (slider) | RESSOURCES RECOMMANDEES |
| DOCUMENTS PARTAGES<br><br>PROPOSER UN DOCUMENT / CONTACTEZ-NOUS | LIENS RAPIDES |

# Page Index

## DERNIÈRES PUBLICATIONS

### competence power point
1 mars 2022 /// Pas de commentaire

Module de base de renforcement des compétences numériques POWER POINT Octobre 2019

Lire plus »

### Cartographie des Projets d'Infrastructures et d'Équipements dans le Secteur de la Santé 2016-2017, MS, DNEHS/DIEM, 11/2016
1 mars 2022 /// Pas de commentaire

Lire plus »

### Renforcer les compétences numériques des Organisations de la Société Civile de Conakry pour promouvoir le respect de la distanciation physique
28 février 2022 /// Pas de commentaire

Le projet PSRF/PASA2 de la GIZ en collaboration avec le Laboratoire d'Analyses Socio-Anthropologique de Guinée (LASAG+) et l'ONG Zéro Pauvre Afrique (ZPA), ont organisé un

Lire plus »

« Précédent 1 2 3 4 5 Suivant »

## PROGRAMMES DE SANTE

### PNLMTN-Programme National Lutte contre maladies Tropicales Négligées
4 octobre 2019 /// Pas de commentaire

Programme National Lutte contre maladies Tropicales Négligées

### ANSS – Agence Nationale de Sécurité Sanitaire
4 octobre 2019 /// Pas de commentaire

ANSS – Agence Nationale de Sécurité Sanitaire Guinée Coronavirus – Conseils au grand public: Sitreps

### PNLSH-Programme National Lutte contre le VIH/SIDA et l'Hépatite
14 septembre 2019 /// Pas de commentaire

PNLSH est le Récipiendaire Principal du volet « traitement et soins » de la subvention VIH (GIN-H-MoH) du Fonds mondial de la période 2018-2020.

Voir tous les programmes

## NOS PARTENAIRES

The Global Fund — USAID FROM THE AMERICAN PEOPLE — unicef — CEA-PCMT FSTS-UGANC — Enabel

## DOCUMENTS PARTAGES

Filtre : Catégories — Réinitialiser

Rechercher :

| Titre | Année de publication | Téléchargement |
|---|---|---|
| Politique de développement des ressources humaines pour la santé (RHS), MS, 2016 | 2016 | POLITIQUE DE DEVELOPPEMENT DES RESSOURCES HUMAINES POUR LA SANTE |
| L'Expression des besoins en personnel de santé en fonction de la charge de travail, MS | | NORMES RHS_-_Dr FAZA123 |
| Division des ressources humaines, plan stratégique de développement des ressources humaines pour la santé, MSHP, MS, 2/2013 | 2013 | PlanStrategique_DRHS_2013 |
| Étude sur la réforme de l'enseignement et de la recherche en santé publique, OMS, 2017 | 2017 | 5. TDR_ETUDE_Reforme_20170213 |

Affichage de l'élément 1 à 4 sur 400 éléments — Précédent 1 2 3 4 5 ... 100 Suivant

## LIENS UTILES

SMSI-MS

https://portail.sante.gov.gn/

# Menu/catégories – sous-pages

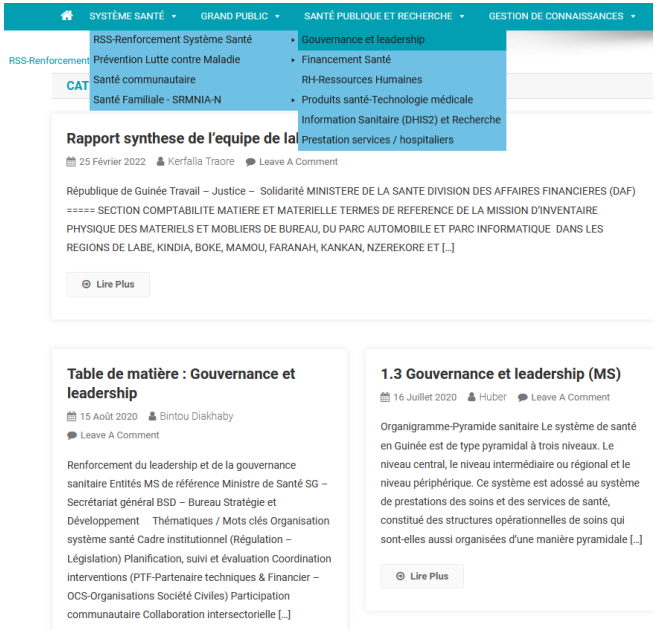


https://portail.sante.gov.gn/category/systeme-sante-2/rss-renforcement-systeme-sante/gouvernance-et-leadership/

# Liens

Filtre : Catégories  Rechercher :

| Titre | Logo | Extrait | Lien |
|---|---|---|---|
| Contraception, Editions Larousse – 1 :12 min | | La contraception est l'ensemble des méthodes servant à éviter, de manière temporaire et réversible, la fécondation d'un ovule ou la nidation de l'œuf fécondé. Il existe cinq types de contraception : mécanique (préservatifs, diaphragmes), chimique (ovules et crèmes spermicides), intra-utérine (stérilets), hormonale (pilule) et naturelle (température). Pour être efficaces, les contraceptifs chimiques doivent être accompagnés de méthodes mécaniques. De même, la contraception naturelle est peu fiable. Seul le préservatif protège des maladies sexuellement transmissibles comme le sida. | https://www.youtube.com/watch?v=2jCE2vefvYY # |
| Césarienne 1 – Introduction et préparation à la chirurgie | | IL s'agit du premier d'une suite de 6 films montrant comment pratiquer une césarienne dans une situation d'urgence. Césarienne – Introduction et preparation à la chirurgie; Overture de l'abdomen et de l'utérus; Accouchement; Fermeture de l'utérus et de l'abdomen; Complications; Soins postopératoires<br>1. Introduction et préparation à la chirurgie<br>2. Ouverture de l'abdomen et de l'utérus<br>3. Accouchement<br>4. Fermeture de l'utérus et de l'abdomen<br>5. Complications<br>6. Soins postopératoires | https://www.youtube.com/watch?v=UVeNMDdUV4o&list=PLprToxKeWStdJnckqwHb1xy9B0rak1Mhc# |
| Community Health Education, Medical Aid Films – Films For Life (Playliste 1 / 28) | | FILMS D'AIDE MÉDICALE : Nous avons produit plus de 400 films dans plus de 30 langues pour la formation des agents de santé et l'éducation communautaire. | https://www.youtube.com/watch?v=JaDONzx-Y2k&list=PLprToxKeWStdotFshi9EHd2MuX1lBoCZt # |
| Utiliser l'ocytocine pour traiter le travail prolongé (français) – Série sur l'accouchement, Global Health Media Project – 9:25 min | | Lorsque le travail est anormalement lent, c'est souvent dû à des contractions trop faibles ou trop espacées. Si les mesures de soutien de base n'améliorent pas les contractions de la femme, il est peut-être temps d'envisager une perfusion d'ocytocine. L'ocytocine peut stimuler des contractions plus fortes et plus fréquentes. Cette vidéo montre comment gérer en toute sécurité une perfusion d'ocytocine pour un travail prolongé | https://globalhealthmedia.org/videos/utilisation-docytocine-pour-traiter-le-travail-prolonge/?# |

https://portail.sante.gov.gn/table-des-liens/

SMSI-MS

**https://portail.sante.gov.gn/**

# Navigation (Barre à droite)

## CATÉGORIES

| | |
|---|---|
| Système Santé | 698 |
| Grand Public | 67 |
| Gestion de Connaissances | 10 |
| Infos Portail Blog | 16 |

## TYPE DE DOCUMENT

| | |
|---|---|
| Autre type document | 197 |
| Publications Scientifiques | 6 |
| Suivi et Evaluation, Audit | 14 |
| Planification opérationnelle | 24 |
| Textes Règlementaires et Législatifs | 17 |
| Normes, standards, protocoles, procédures | 57 |
| Formation – Modules, manuels, outils | 48 |
| Information, Éducation, Communication (IEC) | 17 |
| Politique et planification stratégique | 69 |
| Rapports enquêtes/études | 44 |
| Rapports d'activités | 35 |
| Termes de Références / PV | 4 |
| Documentation technique : programmes, projets | 11 |

## INSTITUTIONS AUTEURS

| | |
|---|---|
| Université | 1 |
| ONG nationale et association | 17 |
| Autre | 29 |
| Autre Institution Guinée | 20 |
| Autres Ministère Guinée | 7 |
| Direction programme Ministère Santé | 373 |
| Institution Internationale | 48 |
| Institution Régionale | 5 |
| ONG Internationale | 34 |
| Partenaire Bilatérale | 129 |
| Partenaire Multilatérale | 114 |
| Système Nations Unies | 95 |

## RESSOURCES RECOMMANDEES

Agents pathogènes et maladies vectorielles, la maladie de Lyme, OMS, 2019

Analyse de la situation sanitaire avec un accent sur la prise en charge du VIH en milieu carcéral en guinée, MS, FM, 3/2017

Analyse de situation des ressources humaines pour la santé, DRH, OMS, CAMARA, Y-B., BAH, A.A., DIALLO, A.T., 12/2018

Analyse de situation des ressources humaines pour la santé, rapport final, MS, OMS, 12/2018

Analyse des données du RGPH3, situation des personnes vivant avec un handicap, MS, UNFPA, INS, 12/2017

Filtre :

Catégories

Rechercher :

Affichage de l'élément 1 à 5 sur 117 éléments

Précédent 1 2 3 4 5 ... 24 Suivant

SMSI-MS

https://portail.sante.gov.gn/

# Liens Rapides

1. Maladies Potentiel Épidémique (MPE)
2. Information Santé
3. Multimédia / Guinée
4. Santé Sexuelle et Reproductive (SSR)
5. Genre et Equité / Lutte contre VBG
6. Recherche Action (RA) / Scientifique – Internet / Accès libre
7. Gestion connaissances – Apprentissage à Distance
8. Inclusion / Handicap
9. Ressources pédagogiques / Argumentaire efficace

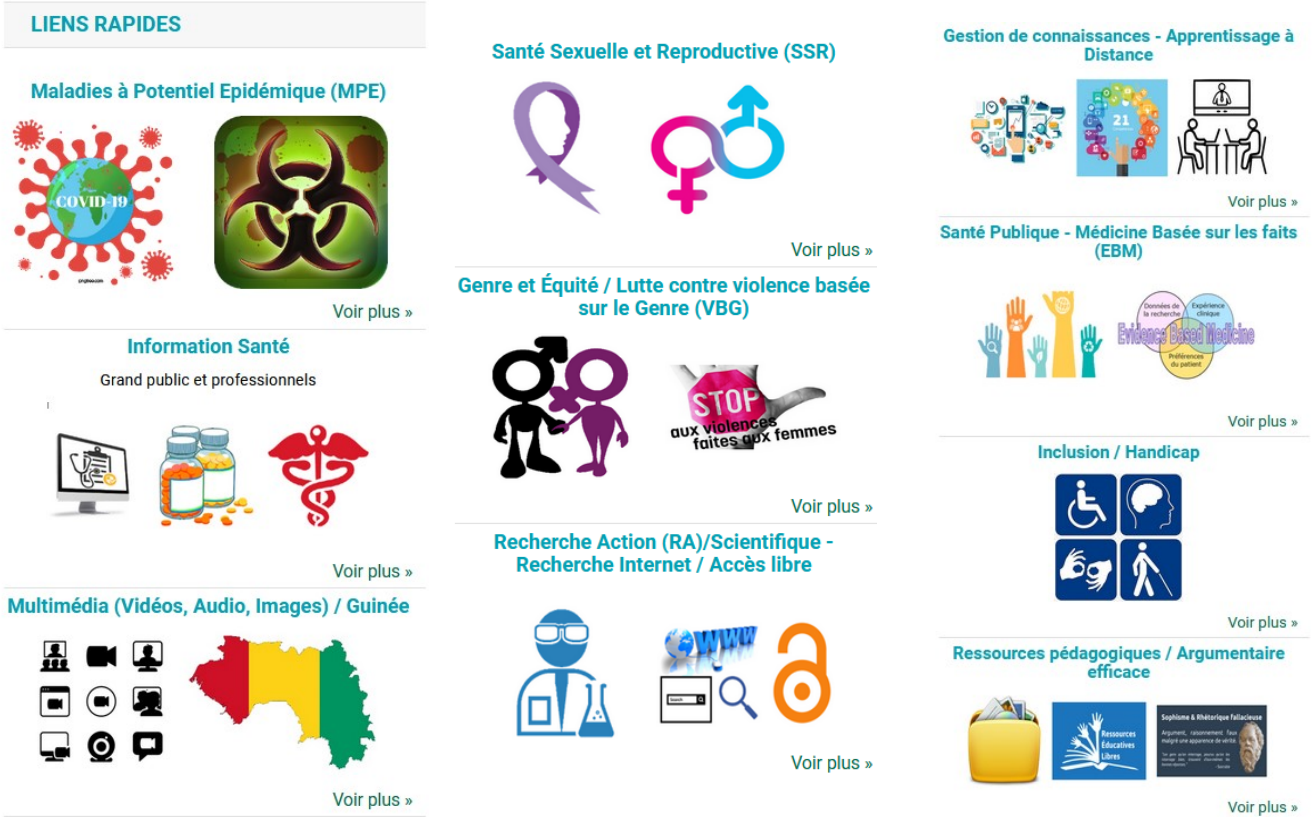


SMSI-MS

https://portail.sante.gov.gn/

# Cartographie interactive | Contact – Proposer un document

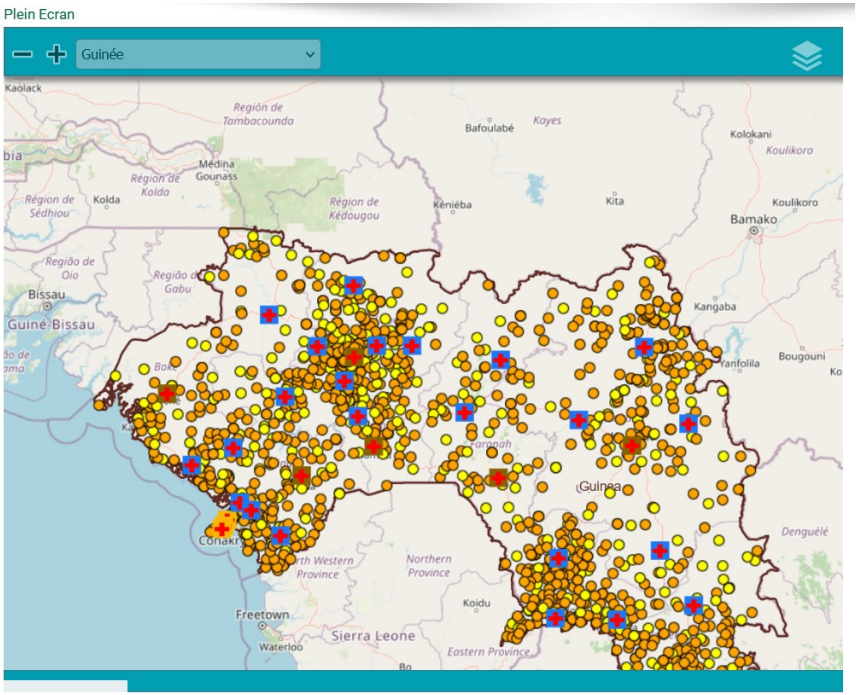


https://portail.sante.gov.gn/carte-des-structures-de-sante-en-guinee/

## Proposer un document / Contactez-nous

**Nom** *

First | Last

**Adresse de contact** *

**Commentaires ou message** *

**Envoi de fichier**

Cliquez ou déplacez un fichier dans cette zone pour le téléverser.

**Captcha** *

=

Envoyer

SMSI-MS

https://portail.sante.gov.gn/

# Footer

**SPÉCIALITÉS – MALADIES INFECT.**

Mediscoop net - toutes spécialités

**ANATOMIE:**

Université Lyon - comprendre corps 3D

**CARDIOLOGIE:**

Institut de Cardiologie - Ottawa

**DERMATOLOGIE:**

Sfdermato – Fiche Info Patient

**GYNECOLOGIE:**

CNGOF – Collège National des Gynécologues et Obstétriciens Français – Espace Grand Public

SOGC – Société des obstétriciens et gynécologues du Canada: Ressources à l'intention du public

**UROLOGIE:**

Urofrance.org – Fiche Patient

**IMAGERIE (RADIOLOGIE):**

SFR - Listes sites Internet pour radiologues

Patient et Radiologie

**PSYCHIATRIE:**

Psycom – Santé mentale Info

**RHUMATOLOGIE:**

Rhumato Info – Fiches pratiques

**MALADIES INFECTIEUSES:**

**SANTÉ PUBLIQUE – INFO SANTÉ – SSR**

**SANTÉ PUBLIQUE:**

INSPQ - Centre d'expertise et de référence en santé publique

Santé Publique France – Maladies et Traumatismes

OFSP - Office fédéral de la santé publique : Maladies de A à Z (Suisse)

**INFO SANTÉ:**

Prise en charge intégrée de l'enfant (PCIME) – Algorithmes, OMS, Unicef (Maroc)

Manuel MSD - Version pour grand public

Hesperian – «Là où il n'y a pas de docteur»

Guides médicaux MSF

Doctissimo.fr

Santé sur le Net

Le Généraliste – Fiche pratiques patients

**SANTE REPRODUCTION:**

Comité National de lutte contre le SIDA (CNLS)

**GROUPES THÉMATIQUES**

**SANTE COMMUNAUTAIRE:**

Guide harmonise de mise en œuvre de la santé communautaire, DNSCMT, 2019

Ordinogrammes Guinée 2021, DNSCMT, OMS, Unicef, GIZ/PASA2

Module de référence - Formation des agents de santé communautaire, DNSCMT, 2018

**QUALITÉ DES PRESTATIONS:**

Modules Monitorage Amélioré (MA), DNSCMT, GIZ, 2021

**PRODUITS DE SANTE:**

DNPM - Direction Nationale de la Pharmacie et du Médicament

Manuel de procédures de Gestion Logistique, Intégrée des produits pharmaceutiques (SIGL), USAID, OMS, Unicef, UNFPA, FM, MS, 2019

Stratégie nationale santé numérique 2021-2025, MS, OMS, GIZ, 2021

**INFRASTRUCTURES ET ÉQUIPEMENTS:**

Normes et Procédures en Santé de la Reproduction, DNSFN, HF, Fonds Muskoka, UNFPA, UNICEF, USAID/JHPIEGO, 2016

**SYSTÈME D'INFORMATION SANITAIRE - RECHERCHE:**

Annuaire statistique santé 2017 Guinée, BSD/SSIS

Enquête Démographique et de Santé Guinée, INS, Unicef, 2018

MICS 2016 Guinée, Enquête par grappes à indicateurs multiples, INS, Ministère Plan, Unicef, 2017

**RESSOURCES HUMAINES:**

Manuel de procédures de gestion des ressources humaines, DRH, 2019

Politique de Développement des Ressources Humaines pour la Sante (PDRHS), DRH, 2019

Analyse de situation des ressources humaines pour la santé, DRH, OMS, 2018

**FINANCEMENT DE LA SANTE:**

Rapport de la mise en œuvre de l'étude de la cartographie des intervenants et des interventions du secteur de la santé, OMS, 2017

Étude coûts prestations santé Guinée, UE/PASA1, 2019

**GOUVERNANCE DU SYSTÈME:**

Site Web Ministère Santé Publique (MSP) Guinée

Organigramme MSP

Plan national de développement sanitaire Guinée (PNDS) 2015-2024, MS, 2014

Tableau de bord de la santé - Année 2018, BSD, UE, 2020

Étude sur la disponibilité et la capacité opérationnelle des services de santé (SARA), la revue de la qualité des données (DQR), et la qualité des soins de santé (QoC) en Guinée, CRS/GF, BM, 2021

Formulaire demande de financement Guinée au FM Période d'allocation 2021-2023 Paludisme / RSS, MS, 2020

Grilles de supervision Intégrée, 5 niveaux - Stratégie, DNGELM/BSD, FM/UAGCP, EF, GIZ, 2021

***Spécialités***

- **ANATOMIE**
- **CARDIOLOGIE**
- **DERMATOLOGIE**
- **GYNECOLOGIE**
- **UROLOGIE**
- **IMAGERIE (RADIOLOGIE)**
- **PSYCHIATRIE**
- **RHUMATOLOGIE**
- **MALADIES INFECTIEUSES**
- **TRAUMATOLOGIE**

***Santé publique-Info Santé–SSR***

***Groupes thématiques***

- **SANTE COMMUNAUTAIRE**
- **QUALITÉ DES PRESTATIONS**
- **PRODUITS DE SANTE**
- **INFRASTRUCTURES ET ÉQUIPEMENTS**
- **SYSTÈME D'INFORMATION SANITAIRE – RECHERCHE**
- **RESSOURCES HUMAINES**
- **FINANCEMENT DE LA SANTE**
- **GOUVERNANCE DU SYSTÈME**

# Détails Techniques: CMS Wordpress | Contrôle d'accès

- WordPress (WP) système gestion contenu **gratuit**, **libre** et **open-source**
- Facile à utiliser et administrer
- Evolutif
- Maintenu par une communauté
- Disponibilité outils référencement et statistiques

**Accessible au public sans identification**

- Comptes servent à la mise en ligne des contenus - création effectués par SMSI avec une autorisation préalable de la cellule de communication
- Lorsqu'un compte est crée, le titulaire (entité MSP, PTF, OSC, etc..) a un accès pour la mise en ligne de contenus et en est responsable,
  - Il est cependant possible de supprimer ou modifier le contenu si ce dernier manque de conformité

# Plan alimentation portail - admin. décentralisé

- Consultante recrutée
- Manifestation d'intérêts points focaux entités étatiques – PTF – Institutions Recherche - OSC
- Cellule communication et SMSI
- Direction Promotion Santé
- GIZ/PASA2

**Développement / Mettre en œuvre**

- Info Evénements
- Blogs
- Newsletter

# Menues - Catégories

Catégories

Toutes | Plus utilisés

- Produits santé-Technologie médicale
- Information Sanitaire (DHIS2) et Recherche
- Prestation services / hospitaliers
- Prévention Lutte contre Maladie

+ Ajouter une nouvelle catégorie

**Auteurs**

- Université
- ONG nationale et association
- Autre
- Autre Institution Guinée
- Autres Ministère Guinée
- Direction programme Ministère Santé
- Institution Internationale

Types documents

Tous les Types documents | Plus utilisés

- Autre type document
- Publications Scientifiques
- Suivi et Evaluation, Audit
- Planification opérationnelle
- Textes Règlementaires et Législatifs
- Normes, standards, protocoles, procédures

# Menu principal

| Système Santé | Grand Public | Santé Publique et Recherche | Gestion de connaissances | Partenaires | Infos Portail / Blog |
|---|---|---|---|---|---|
| RSS-Renforcement Système Santé | Système Santé Guinée | Recherche | Ressource Numériques | PTF | Informations site web |
| Prévention Lutte contre Maladie | Habitudes de vie / prévention maladies chroniques | Santé Publique | Compétences numériques | Program-mes | Glossaire |
| Santé Familiale - SRMNIA-N | Sante communautaire Médicine traditionnelle | E-Santé/ E-Learning | | *OSC* | Blogs / Forums |
| Santé communau-taire | Santé Mère Enfant Adolescent | | | | Mon compte |
| | Démarche clinique | | | | Plan Portail Santé |

SMSI-MS

https://portail.sante.gov.gn/

# Système Santé

| RSS-Renforcement Système Santé | Prévention Lutte contre Maladie | Santé Familiale – SRMNIA-N | Santé communautaire |
|---|---|---|---|
| Gouvernance et leadership | IST – VIH/SIDA | Santé maternelle | Politiques et Stratégies |
| Financement Santé | Tuberculose | Santé de l'enfant | Poste de Santé |
| RH-Ressources Humaines | Paludisme | PF-Planification Familiale | Postes et Centre de Santé |
| Produits santé-Technologie médicale | MAPE-Maladies à Potentiel Épidémique | SSRAJ-Santé Sexuelle adolescentes et jeunes | ASC et RECO-Relais communautaires |
| Information Sanitaire (DHIS2) et Recherche | MTN-Maladies Tropicales Négligées | VBG-Violence basée genre | |
| Prestation services / hospitaliers | Maladies Non Transmissibles | Gynécologie - Cancers génésiques | |
| | | Santé personnes âgées | |
| | | MGF-Mutilations Génitales | |

SMSI-MS

https://portail.sante.gov.gn/

# Grand Publique (1)

| Système Santé Guinée | Habitudes de vie / prévention maladies chroniques | Sante communautaire Médicine traditionnelle | Santé Mère Enfant Adolescent |
|---|---|---|---|
| Gestion et Administration | Alimentation | Santé communautaire | Santé maternelle |
| Mécanismes de financement | Activités physiques | Médicine traditionnelle | Santé de l'enfant |
| Personnel santé | Tabagisme | Santé Communautaire Hygiene / WASH | Prévention grossesses non désirées (PF) |
| Médicaments-équipements | Substances psychoactives/drogues | Promotion-Communication santé | SSRAJ-Santé Sexuelle adolescentes et jeunes |
| Données Statistiques - Recherche | Santé buccodentaire | Mythes Santé–Rumeurs | VBG/MGF- Violence Basée sur le Genre |
| Prise en charge CS/hôpital | | Sites internationales informations santé | |

SMSI-MS

https://portail.sante.gov.gn/

# Grand Publique (2)

| Démarche clinique | Lutte contre la Maladie | Sécurité, prévention des traumatismes |
|---|---|---|
| Poser diagnostique | Santé des voyageurs | Accidents domestiques |
| Examens supplémentaires | Infections sexuellement transmissibles | Accidents routiers |
| Pris en charge | Maladies infectieuses | Intoxications |
| Suivi médicale | MAPE-Maladies à Potentiel Épidémique | Morsures |
| | MTN-Maladies Tropicales Négligées | Autres Traumatismes |
| | MNT-Maladies Non transmissibles | |
| | Santé mentale et Psychologie | |
| | Handicap | |

# Sous sous menues

| Santé Publique et Recherche | | | Gestion connaissances | |
|---|---|---|---|---|
| Recherche | Santé Publique | E-Santé/ E-Learning | Ressources Numériques | Compétences numériques |
| Accès ouvert-Open access | Ressources Médicine - Santé Publique | Apprentissage distance | Transformation Digitale | Recherche (s'informer) - Traitement d'information |
| Recherche et veille scientifique | EBM - Médicine fondée sur les faits | E/M Santé | Changements organisationnels | Communication et collaboration |
| Recherche Operationelle / Action | SPFDP-Santé Publique Fondée sur Données Probantes | | PKM-Gestion connaissances personnelles | Création contenu - Traitement et Production |
| | | | REL-Resssources électroniques libres | Protection et sécurité |
| | | | | Environnement numérique - Résolution problèmes techniques |

SMSI-MS

https://portail.sante.gov.gn/

# Rappel compétences numériques

5 DOMAINES - 16 COMPÉTENCES*

| | |
|---|---|
| INFORMATION ET DONNÉES | › Mener une recherche et une veille d'information<br>› Gérer des données<br>› Traiter des données |
| COMMUNICATION ET COLLABORATION | › Interagir<br>› Partager et publier<br>› Collaborer<br>› S'insérer dans le monde numérique |
| CRÉATION DE CONTENU | › Développer des documents textuels<br>› Développer des documents multimédia<br>› Adapter les documents à leur finalité<br>› Programmer |
| PROTECTION ET SÉCURITÉ | › Sécuriser l'environnement numérique<br>› Protéger les données personnelles et la vie privée<br>› Protéger la santé, le bien-être et l'environnement |
| ENVIRONNEMENT NUMÉRIQUE | › Résoudre des problèmes techniques<br>› Construire un environnement numérique |

SMSI-MS

https://portail.sante.gov.gn/

# Institution auteur | type document

- Partenaires Bilatéraux
- Direction/programme Ministère Santé
- Partenaires Multilatéraux
- Système Nations Unies
- ONG Internationales
- ONG locales & associations
- Autres Ministères Guinée
- Autres Institutions Guinée
- Institutions Régionales
- Institutions Internationales
- Autres

- Autre type document
- Publications Scientifiques
- Suivi et Evaluation, Audit
- Planification opérationnelle
- Textes Règlementaires et Législatifs
- Normes, standards, protocoles, procédures
- Formation - Modules, manuels, outils
- Information, Éducation, Communication (IEC)
- Politique et planification stratégique
- Rapports enquêtes/études
- Thèses et Mémoires
- Rapports d'activités
- Termes de Références / PV
- Documentation technique : programmes, projets

# Comparaison du Portail Info santé GN avec d'autres sites existants en Guinée

**CNLS – Comité Nationale lutte contre le Sida**
https://cnls-guineecon

**DNPM - Direction Nationale de la Pharmacie et du Médicament**
https://dnpm-msgn.com/

**ANSS - Agence nationale de la sécurité sanitaire de Guinée**
http://anss-guinee.org/

**Sites internationaux de référence**

**CDNSS – Centre de documentation Numérique du secteur santé**
http://cdnss.minsante.cm/

**Springboardforsbc**
https://springboardforsbc.org/

**INSPQ – Centre d'expertise et de référence en santé publique**
https://www.inspq.qc.ca/

# CNLS – Comité Nationale lutte contre le Sida

SMSI-MS

https://portail.sante.gov.gn/

# CDNSS – Centre de documentation Numérique du secteur santé

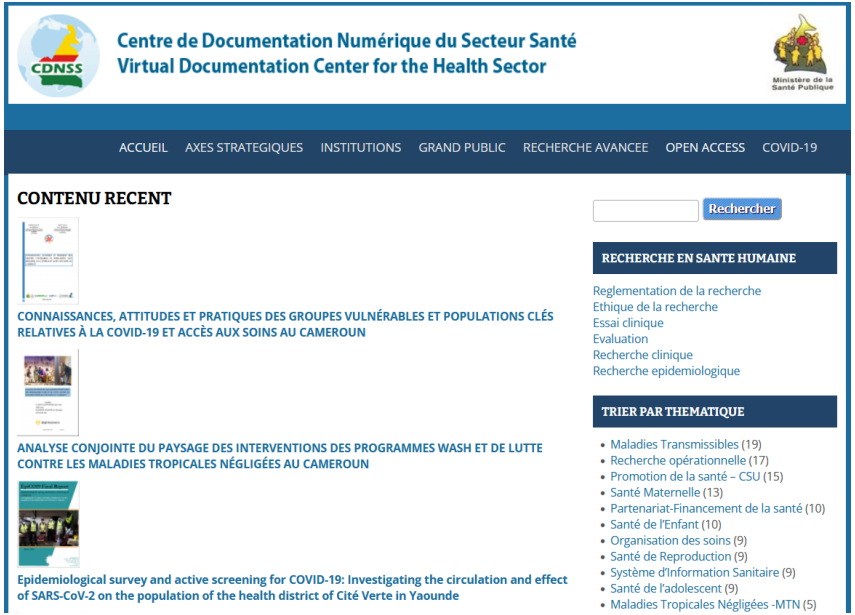

SMSI-MS

https://portail.sante.gov.gn/

# Springboardforsbc

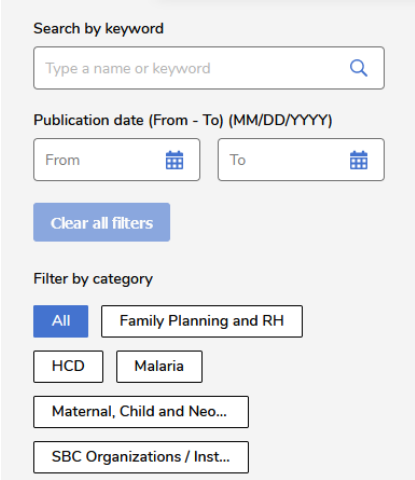


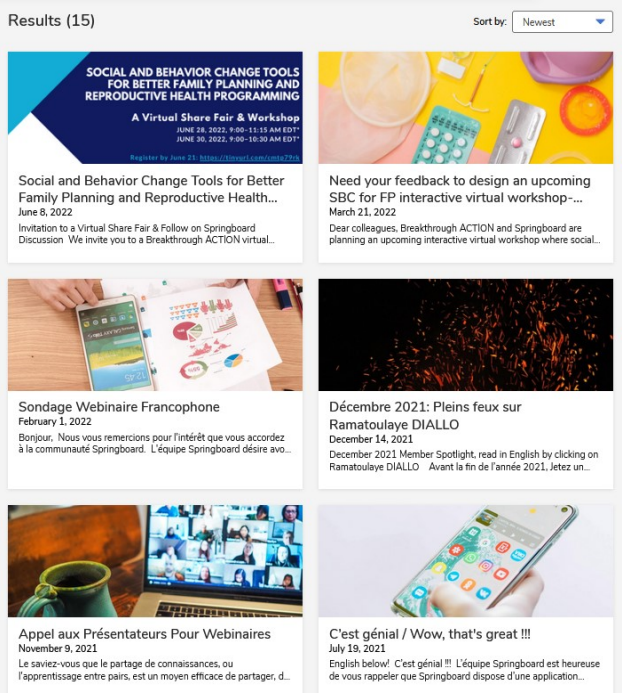


SMSI-MS

https://portail.sante.gov.gn/

# INSPQ – Centre d’expertise et de référence en santé publique

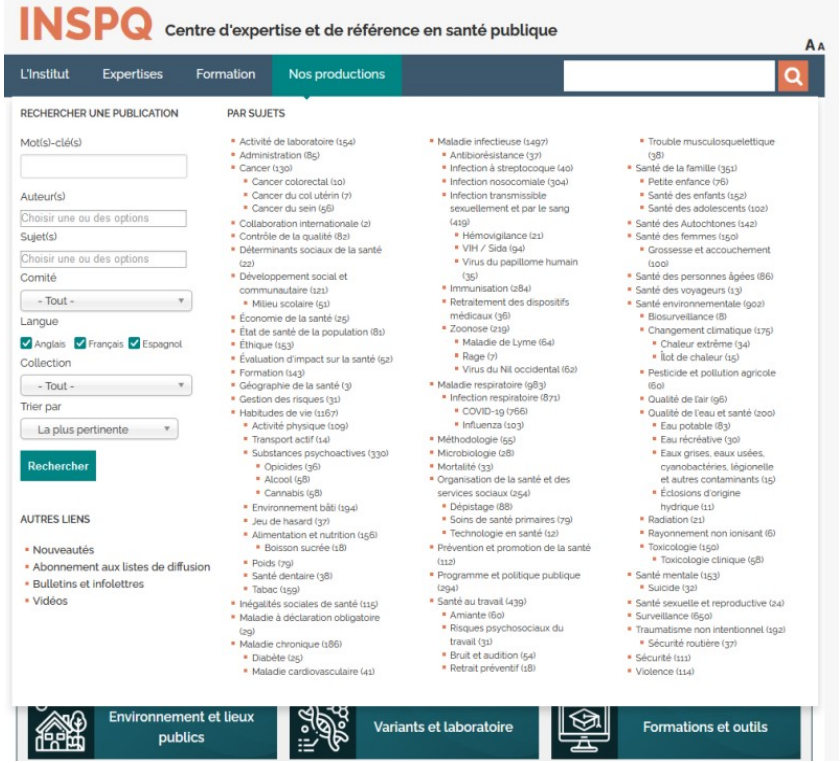

SMSI-MS

https://portail.sante.gov.gn/

# Critère d'évaluation site web (1)

## Evaluer la convivialité de l'outil [Interface]

- **Mise en page** : La disposition et la taille des boutons/icônes/ menus/contenu à l'écran sont-elles appropriées ou peut-on zoomer si nécessaire ?
- Quelle est la qualité du portail sur le plan **attrait visuel** ?

## Tester l'expérience utilisateur de l'outil [Navigation]

- Portail est-il ***amusant/divertissant*** à utiliser ?
- Contenu de l'outil est-il présenté de manière à ***intéresser les utilisateurs*** ?
- L'outil fournit-il paramètres permettant personnalisation des fonctions ?
- Passage d'un écran à l'autre est-il logique, précis, approprié ou ininterrompu ?

## Apprécier l'utilité de l'outil et qualité des informations [Contenu]

- Le contenu de l'outil est-il ***adapté*** à la population cible (professionnels de santé, Grand public)
- **Qualité de l'information :** Le contenu est-il ***correct, bien écrit et pertinent*** par rapport à l'objectif/au sujet du portail
- **Quantité d'informations :** L'étendue de la couverture est-elle dans le champ d'application de l'outil ; et est-elle complète mais concise ?
- **Informations visuelles** (carte, graphique, image, vidéo) sont-elles claires, logiques, correctes ?
- **Crédibilité :** Le portail provient-elle d'une source légitime (spécifiée dans la description du portail) ?

# Critère d'évaluation site web (2)

## Mesurer l'impact de l'outil sur les utilisateurs / Evaluation subjective

- L'outil est ***susceptible d'améliorer la connaissance / compréhension sur le système santé Guinéenne, l'offre de soins et fournis des informations au Grand public sur les questions de santé*** pour faire des meilleurs choix sur leur santé (prévention, utilisation des services) ?
- L'outil est ***susceptible de modifier les attitudes à l'égard des utilisateurs du système santé*** guinéenne pour faire des meilleurs choix sur leur santé (prévention, utilisation des services) ?
- L'outil est susceptible ***d'encourager la recherche d'aide supplémentaire*** par les professionnels de santé et le grand public ?

## Recommandation

- Quelle est votre **note globale** en étoiles pour le portail ?
- **Recommanderiez-vous** le portail aux personnes qui pourraient en bénéficier ?

# Merci de votre attention

# ANNEXE